



DESCRIPCIÓN DE PUNTO GEODÉSICO

FECHA

AAAA-MM-DD

2020-02-15

Nomenclatura Estandarizada 66170019

Nomenclatura Placa 66170019

Departamento: RISARALDA Municipio: DOSQUEBRADAS Vereda: BARRIO LAS ACACIAS Sitio: PUENTE BOMBEROS

Coordenadas Navegadas MAGNA SIRGAS

Latitud (ϕ)	Longitud (λ)	Altura Elipsoidal (h)
4°50'59.945" N	75°39'54.022" W	1499.982 m

Monumentación

Fecha	Tipo	Monumentado por:	
2019-12-08	MOJON	JULIO INOCENCIO RAMOS ROYERO	
Estado del punto	Ancho(m)	Largo(m)	Altura(m)
BUENO	0.3	0.3	0.2

Croquis General

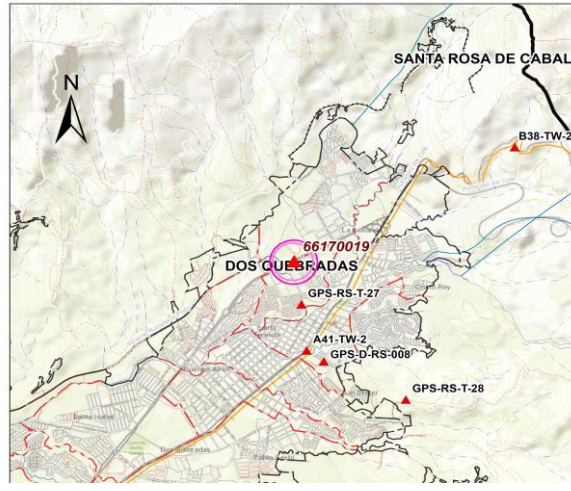

Acceso General

DESDE LA ALCALDÍA DEL MUNICIPIO DE DOSQUEBRADAS POR LA AVENIDA SIMÓN BOLÍVAR EN DIRECCIÓN NORESTE SE RECORRE 800 METROS APROX. HASTA TOMAR LA CALLE 50 SE GIRA EN DIRECCIÓN NOROESTE 780 METROS HASTA LA CARRERA 10, DESE AHÍ 900 METROS TOMANDO LA SEGUNDA SALIDA DE LA ROTONDA Y CONTINUANDO POR LA CARRERA 10, EN DIRECCIÓN NORTE EN LA ZONA VERDE DEL SEPARADOR SE ENCUENTRA EL VÉRTICE 66170019.

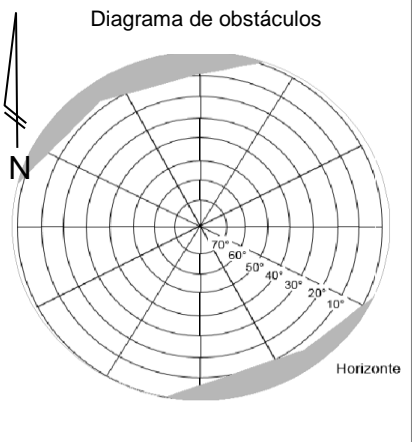

Croquis Detallado

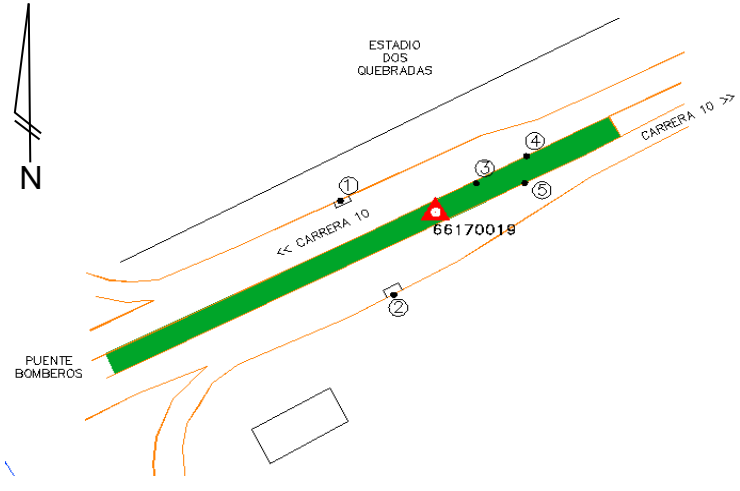

Perfil



Referencias medidas de los objetos al punto

No.	Objeto	Azímüt Magnético(°)	Distancia (m)
1	ESQUINA SUMIDERO	80	16.45
2	ESQUINA SUMIDERO	39	16.6
3	POSTE SEÑALIZACION	246	6.75
4	BORDE VIA SEPARADOR	239	13.92
5	BORDE VIA SEPARADOR	274	10.5

Observaciones:
EL PUNTO ES APTO PARA GPS, SIN OBSTÁCULOS

Describió: GEODESIA POR SATELITE DE COLOMBIA LTDA
Nombre

Descripción Detallada

EL VÉRTICE SE ENCUENTRA EN EL SEPARADOR DEL COSTADO NORTE DE LA ROTONDA PUENTE BOMBEROS A 1.5 METROS DE LA VÍA .