



DESCRIPCIÓN DE PUNTO GEODÉSICO

FECHA

AAAA-MM-DD

2020-02-15

Nomenclatura Estandarizada 66170011

Nomenclatura Placa 66170011

Departamento: RISARALDA Municipio: DOSQUEBRADAS Vereda: COUNTRY III Sitio: CANCHA

Coordenadas Navegadas MAGNA SIRGAS

Latitud (φ)	Longitud (λ)	Altura Elipsoidal (h)
4°50'06.33554" N	75°39'33.95039" W	1559.213 m

Monumentación

Fecha	Tipo	Monumentado por:	
2019-12-12	PILASTRA	JULIO INOCENCIO RAMOS ROYERO	
Estado del punto	Ancho(m)	Largo(m)	Altura(m)
BUENO	0.3	0.3	0.6

Croquis General

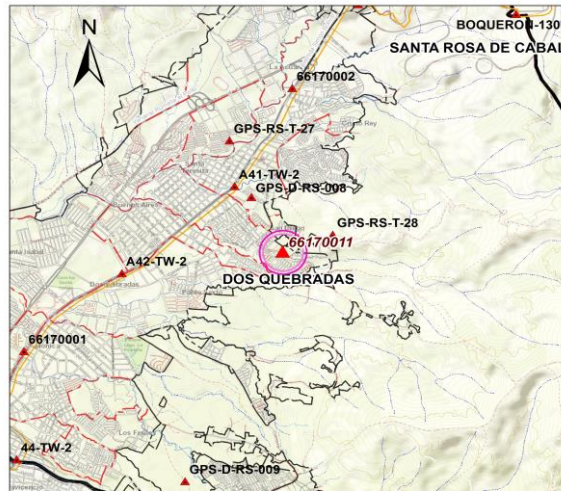

Acceso General

DESDE LA ALCALDÍA DEL MUNICIPIO DE DOSQUEBRADAS EN DIRECCIÓN NORTE SE RECORRE 54 METROS, DESDE AHÍ EN DIRECCIÓN NORESTE POR LA CALLE 36 METROS HASTA LLEGAR A LA CARRERA 23, DESDE AHÍ SE RECORRE 303 METROS EN DIRECCIÓN OESTE POR LA CALLE 52, DESDE AHÍ EN DIRECCIÓN NORTE A 14 METROS CERCA DE LA CANCHA SE ENCUENTRA EL VÉRTICE 66170011.

Diagrama de obstáculos



Imagen de la Placa



Croquis Detallado

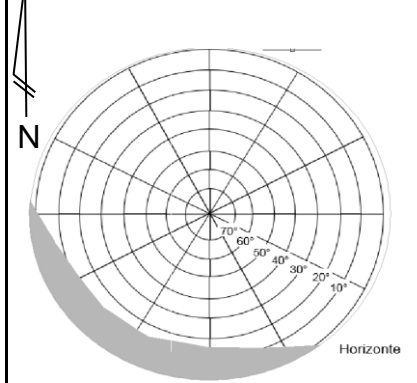
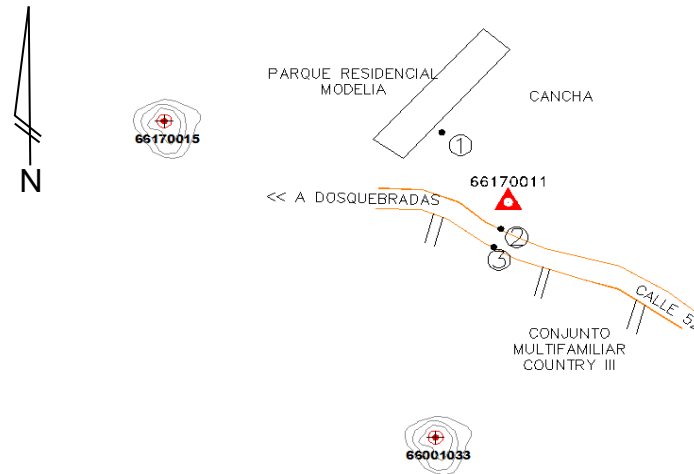

Perfil



Referencias medidas de los objetos al punto

No.	Objeto	Azimut Magnético(°)	Distancia (m)
1	POSTE ALUMBRADO	156	22.57
2	POSTE ELECTRICO	4	4.91
3	BORDE VIA	12	6.4
	OBELISCO 66001033	22	3953
	OBELISCO 66001015	121	3309

Observaciones:

EL PUNTO ES APTO PARA GPS, SIN OBSTÁCULOS

Describió: GEODESIA POR SATELITE DE COLOMBIA LTDA
Nombre

Descripción Detallada

EL VÉRTICE SE ENCUENTRA EN LA CALLE 52, AL FRENTE DEL CONJUNTO MULTIFAMILIAR COUNTRY III EN DIRECCIÓN NORTE A 14 METROS DE LA VÍA, CERCA DE LA CANCHA.