



IGAC

DESCRIPCION DE PUNTO GEODESICO

GRUPO INTERNO DE TRABAJO CONTROL TERRESTRE Y CLASIFICACION DE CAMPO

Nomenclatura Estandarizada

06001035

Nomenclatura Placa

FECHA

APRUBADO

2019-09-21

Departamento

RISARICAIDA

Municipio

PEREIRA

Vereda

Cerro

La Hiena

Coordenadas Navegadas SIADNA SIRGAS

Croquis General

Acceso General

Latitud (e)

Longitud (L)

Altura Elipsoidal (h)

449°31.20

75°44'33.1

1561

Monumentación

Fecha

Tipo

Monumentado por

Estado del punto

Ancho(m)

Largo(m)

Alto(m)

Diagrama de obstáculos

Inyegon de la Placa

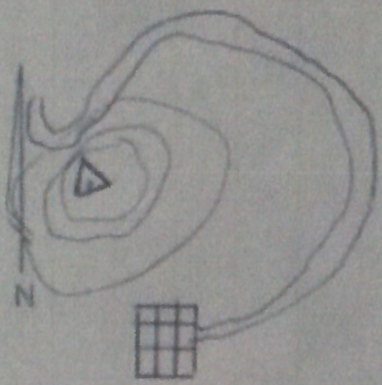

Por lo que su conductor de Pereira hacia contra Puzon de el rio Otun se tuvo un cametecable a la derecha hasta el cerro la Hiena.



Croquis Detallado

Perfil

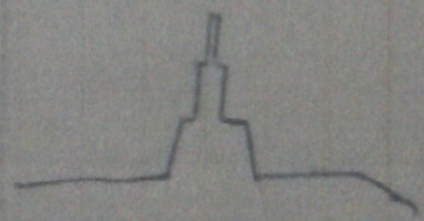
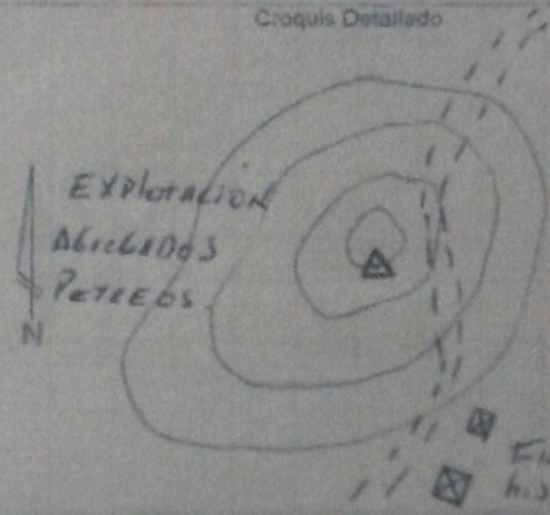

Referencias medidas de los objetos al punto

No.	Objeto	Angulo Magnitud(°)	Distancia (m)
1			
2			
3			
4			
5			

Observaciones

Describió:

Daniel Tellez Lopez