



DESCRIPCIÓN DE PUNTO GEODÉSICO

FECHA

AAAA-MM-DD

2020-07-21

Nomenclatura Estandarizada

A178-W

Nomenclatura Placa

A178-W

Departamento:

RISARALDA

Municipio

PEREIRA

Vereda

VEREDA CERRITOS

Sitio

VARIANTE CERRITOS - CARTAGO

Coordenadas Navegadas MAGNA SIRGAS

Latitud (ϕ)	Longitud (λ)	Altura Elipsoidal (h)
4°48'5.62" N	75°50'28.21" W	1196 m

Monumentación

Fecha	Tipo	Monumentado por:	
2020-07-21	MOJON	IGAC	
Estado del punto	Ancho(m)	Largo(m)	Altura(m)
BUENO	0.3	0.3	0.1

Diagrama de obstáculos



Imagen de la Placa



Croquis General

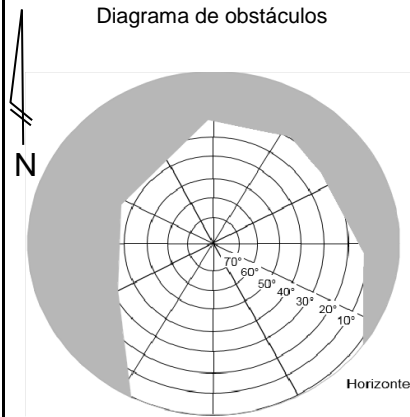
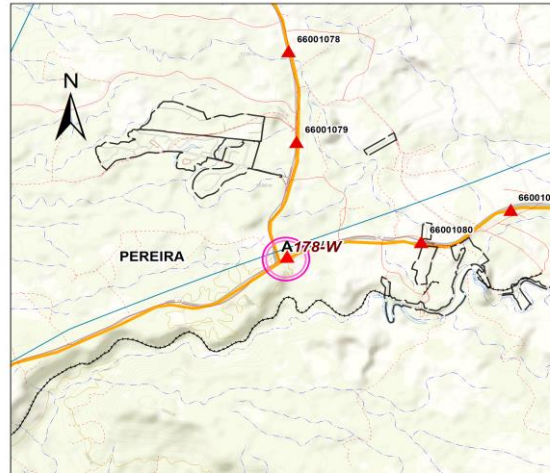

Acceso General

EN EL MUNICIPIO DE PEREIRA SITUADO EN LA ALCALDÍA DEL MUNICIPIO , SE TOMA LA CALLE 20 HASTA LA AVENIDA 30 DE AGOSTO , EN DIRECCIÓN OESTE VÍA AL MUNICIPIO DE LA VIRGINIA SE RECORREN 18 KILÓMETROS APROXIMADAMENTE , EN EL SECTOR DEL KILÓMETRO 11+100 DE LA VÍA PEREIRA – LA VIRGINIA ANTES DE LLEGAR A LA VARIANTE CARTAGO CERRITOS, SE ENCUENTRA EL VÉRTICE AL COSTADO NORTE DE LA VÍA.

Croquis Detallado

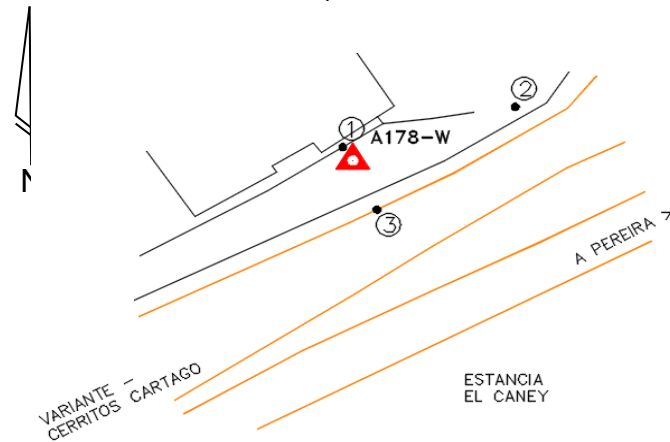

Perfil



Referencias medidas de los objetos al punto

No.	Objeto	Azimut Magnético(°)	Distancia (m)
1	MALLA	160	2.5
2	POSTE CONCRETO ENERGIA	250	23
3	BORDE VIA	320	12
4			
5			

Observaciones:

Descripción Detallada

EL VÉRTICE SE ENCUENTRA EN DIRECCIÓN NORTE DE LA VÍA , A 12 METROS , KILOMETRO 11+100 VIA CERRITOS - LA VIRGINIA.

Describió: GEODESIA POR SATELITE DE COLOMBIA LTDA
Nombre